BULLETIN MUNICIPAL

N°18

septembre 2012

La Gazette de Rebais

L'ARCHE AUX ENFANTS est ouvert !

SOMMAIRE

Pages :

- 1 : centre aéré en août
- 2 : actualités resbaciennes
- 3 : éditorial - renseignements municipaux- départ d'Aurélie Pécall
- 4 : informations municipales
- 5 : déclarations préalables et permis de construire - travaux en régie
- 6 : informations générales
- 7 : commerce et office du tourisme
- 8 : activités sportives football et tennis
- 9 : associations sportives - planning des randonnées pédestres
- 10 : activités artistiques : les arts plastiques - concert de chants Chinois
-11 : kermesses à l'école maternelle, à l'école primaire et à la maison de retraite de St Aile
- 12 et 13 : fête de la musique, des artisans, des commerçants
- 14 : le 14 juillet : les pompiers et la « rondelle »
- 15 : concours de la gazette - écologie
- 16 : état civil - renseignements généraux- manifestations

ACTUALITES RESBACIENNES

UNE CENTENAIRE à REBAIS

La journée « portes ouvertes » à St Aile a permis aux resbaciens qui le voulaient, de visiter les lieux tout en se promenant : la chapelle restaurée, le parc etc... Le personnel, les personnes âgées et les visiteurs ont pu se retrouver autour d'un repas ou d'un verre de l'amitié en toute convivialité.
Mme Marguerite Deshumeurs est née le 25 mai 1912. C'est une ancienne résidente de la « Notre Maison » (ancienne maison de retraite de Rebais).
Les Resbaciens lui souhaitent de vivre encore de bons anniversaires en gardant une bonne santé et son merveilleux sourire ...

Travaux autour de la place du marché : changement des canalisations en plomb.

RETOUR des ENFANTS du séjour de juillet, offert par la Croix Rouge, à St Michel Chef-Chef.

Trois séjours de 15, 31 et 20 enfants, soit 66 au total pour le canton, ont été organisés. Les « bons de vacances » sont utilisés pour le séjour qui coûtent 500€ par enfant, pour une semaine. Mme Mouilleron rappelle que ce sont les adhésions et la participation monétaire de l'Amicale des maires qui financent ce projet.
Beaucoup de travail pour constituer les dossiers, du bonheur et des souvenirs

Un départ à la mairie

Aurélie Pécall est arrivée il y a 6 ans suite à la mutation de son mari gendarme, Ludovic. Cherchant du travail, elle s'est adressée à Mr Lantenois, Maire, qui lui a proposé un poste à l'accueil des affaires générales de la mairie.
Son accent était très agréable au téléphone et on sentait son sourire à travers les fils ! Elle a travaillé ensuite pour le syndicat intercommunal.
Leur petit garçon est né en Brie : il sera un souvenir de leur passage à Rebais. Elle repart pour suivre son mari à Muret, près de Toulouse et se rapproche ainsi de sa famille.
La municipalité et les Resbaciens leur souhaitent une bonne adaptation dans leur nouvelle ville.

3 départs à la gendarmerie

Moment rare : mutation de 3 gendarmes, Manu, Ludo et Fred (on peut les appeler par leur petit nom, ils partent). Ils étaient là depuis 2004 pour certains. Dommage ! ils ne profiteront pas des nouveaux logements ! On leur souhaite un bel avenir professionnel.

OUVERTURE DE LA MAIRIE

LUNDI, MARDI, JEUDI, VENDREDI : de 9 H à 12 H et de 14 H à 18 H

MERCREDI, SAMEDI : de 9 H à 12 H

TEL: 01.64.04.50.37
FAX : 01.64.04.57.80
courriel : mairie.rebais@wanadoo.fr

Permanence du Maire :
prendre rendez-vous à l'accueil : 01.64.04.50.37

Pour tous les projets d'urbanisme, même minimes, prendre contact avec Mr Alain Lemaire : 06.45.71.72.32

SITE INTERNET DE LA MAIRIE DE REBAIS

Ce site existe depuis le mois d'août 2007 :
Pour y accéder : **http://www.rebais.com**

RESTAURATION ECOLE PRIMAIRE

CALENDRIER CANTINE : les samedis 22 septembre, 27 octobre, 24 novembre, 22 décembre ; de 9h30 à 11h30
Prix d'un repas : 4,60€, payable en avance
Le régisseur : Mr Jean Luc Ritzenthaler

ECOLES

MATERNELLE	Directrice Mme DUCLOS	**01.64.04.54.79**
PRIMAIRE	Directrice Mme BLANC	**01.64.04.51.33**
COLLEGE	Principal Mme YERRO	**01.64.75.83.83**
IM.E. La Tour	Directrice Mme BEVILACQUA	**01.64.04.51.79**
AMICALE DES PARENTS	Tél fax Rép .	**01.64.20.48.12**

ACCUEIL de LOISIRS (ALSH)

Directrice : Mme Emilie DONDAINE **07 87 66 68 02**
Permanences : lundi et mardi de 9 H / 12 H- 14 H/ 16 H au centre
Courriel : **edondaine.alsh@orange.fr**

OFFICE du TOURISME Brie-Champagne

9 place du Marché à Rebais (01.64.65.47.44)
www.brie-champagne.com

OUVERTURE du CIMETIERE :

Du 1er avril au 30 septembre de 8 H à 19 H 30
Du 1er octobre au 31 mars de 8 H à 17 H 30

Lire le règlement du cimetière sur le site internet.

LE MOT DU MAIRE

Chères Resbaciennes,
Chers Resbaciens

C'est avec un extrême plaisir que nous avons vu le projet phare du mandat -l'Arche aux Enfants- réalisé.
Pour des raisons techniques, nous avons ouvert le centre aéré fin juillet et la restauration à l'occasion de la rentrée scolaire.
Il faut rappeler que ce projet fait partie d'un contrat passé avec le Conseil Général (35%) un autre contrat avec la Région (45%). Quant à la Commune, elle a financé les 20% restants.
Nous sommes particulièrement fiers d'offrir à vos enfants et petits enfants un lieu privilégié où ils pourront s'épanouir.
Une équipe d'animation dévoué a élaboré, avec la participation du Conseil Municipal, le projet éducatif correspondant.
Cette construction intègre les nouvelles recommandations en matière de sécurité, d'environnement et d'hygiène.
Nul doute que nous veillerons particulièrement à son entretien et nous comptons sur vous pour que ce lieu reste un espace convivial et agréable.
L'Arche aux Enfants est l'expression de l'effort financier fait par tous les resbaciens à sa jeunesse.

Très cordialement,
Christian Lantenois, Maire

DEPART D'AURELIE PECALL

EMOTION

Bulletin municipal de la ville de Rebais 77510 Réalisé par la commission information du Conseil Municipal -Trimestriel et gratuit.
Tirage 1000 exemplaires. Dépôt légal 1/96. Imprimerie Beaudoin à Coulommiers
Directeur de la Publication : Christian Lantenois Composition Monique Bonhomme Rédacteurs : les conseillers municipaux
Le prochain numéro : octobre 2012. On peut déposer les articles à la mairie ou les envoyer par courriel à : moniquebonhomme@hotmail.com avant le 20 novembre 2012

INFORMATIONS MUNICIPALES

Travaux de voirie dans la rue Voltaire

Alain Lemaire, Conseiller municipal a organisé une formation destinées aux employés communaux pour la réfection des chaussées avec de l'enrobé à chaud. On a pu le voir la pelle à la main : ce n'était pas seulement de la théorie mais aussi de la pratique...
Merci Alain !

Le Pôle Petite Enfance

RECEPTION des TRAVAUX du Pôle pour la Petite Enfance par Mr le Maire avec tous les artisans qui ont travaillé sur le chantier.

Une superbe cuisine pour les enfants du centre aéré : d'après les premières observations, les garçons l'occupent... pourvu que ça dure !

Dépenses pour la fête de la musique

Dépenses de fonctionnement :
- publicité : 1 271,90 € (achat de 3 banderoles)
- électricité : 1 270,67 € (achat de matériel)
- main d'oeuvre : 1 536 € (environ 96 heures)

Dépenses d'investissement :
Barnums : 7 382,91 €
(récupération TVA : 1 143,02)
Soit un coût de 6 239,89€ pour 4 barnums
Dépenses totales : 10 318,46 €

Les différentes prestations musicales, l'emplacement pour les artisans et les affiches imprimées par Mr Perrin ont été gratuits.
Les bénévoles du comité des fêtes ont travaillé tard dans la nuit pour le rangement.
Entre 19 h et minuit, environ 500 personnes ont pu passer une agréable soirée sans pluie .
Que tout le monde soit remercié !

FESTIVAL du TERROIR à BELLOT
Le stand de la commune : un abri bienveillant pour les resbaciens en sueur ...

DECLARATIONS PREALABLES ACCORDEES

DATE	NOM DU PETITIONNAIRE	ADRESSE des TRAVAUX	NATURE des TRAVAUX
17/01/12	Gallois Jean Pierre	24 av de la Libération	Ravalement pignon ouest
18/01/12	Dogimont Sébastien	28 rue Molière	Adjonction d'un sas d'entrée
20/01/12	SCI La Licorne	4 rue St Nicolas	Mur parpaings- 2 fenêtres -enduit façade
25/01/12	Gattefossé Gaston	10 rue du stade	Modification de la clôture de façade
31/01/12	Liardet Simon	10 rue du Dr Farny	Rénovation, isolation toiture- 1 Vélux
24/02/12	Mr et Mme Stehlin	43 av de la Marne	Auvent pour véhicule
27/02/12	Mme Chedal-Bornu	18 rue de la madeleine	Mur de clôture
12/03/12	Caisse d'épargne IDF	6 rue du Dr Farny	Toiture
02/04/12	Kassioui Yassine	109 rue de l'Europe	Abri de jardin
04/04/12	Quin René	12 rue Pasteur	Agrandissement logement existant
19/04/12	Perret Jeannette	13 rue de la Chanterelle	Installation panneaux solaires
07/05/12	Hetay Natacha	18 rue Jean Moulin	Abri de jardin
11/05/12	Poupart Patrick	9 rue Pasteur	Abri de jardin
01/06/12	Montaz Patrick	14 rue Pasteur	Construction d'un garage
04/06/12	Caqueriot Michel	210 rue de l'Arquebuse	Ravalement et ouverture d'une fenêtre
12/06/12	Mr Lagrenère	7 rue de st Aile	Modification de clôture existante
25/06/12	Martinelli Olivia	3 rue de la Libération	Pose d'un escalier métallique extérieur
06/07/12	IDEOLIA environnement	30 rue Molière	Installation panneaux photovoltaïques

PERMIS DE CONSTRUIRE

08/12/11	Magasin Carrefour	Zac du Pré Ancel	Extension
16/12/11	Quin René	12 rue Pasteur	Modification d'un bâtiment existant en habitation
11/04/12	Mr Mme Quellery	Chemin de la Brandonnerie	Modification de la surface
21/06/12	Mr Mme Akotangni	187 rue Emile Filliatreaud	Maison individuelle

TRAVAUX EFFECTUES PAR LE PERSONNEL TECHNIQUE

- travaux aux écoles maternelle et élémentaire
- aménagement du pôle petite enfance « l'Arche aux enfants » avec le centre aéré (ouvert fin juillet) et de la cantine (ouverte pour la rentrée de septembre)
- fabrication des décors du festival du terroir à Bellot
- entretien des espaces verts
- réparations du petit matériel

Vacances à tour de rôle du personnel technique

INFORMATIONS générales

Projet « Plus belle la BRIE »

C'est avec un grand plaisir que nous apprenons que le projet de Brie'nov "Plus belle la Brie" a été retenu par le Conseil Régional. « Brie'nov » va, avec son partenaire la ville de Mouroux, agir pour l'insertion en Seine & Marne, avec un projet original et ambitieux. J'espère que vous serez nombreux à nous rejoindre. "Plus belle la Brie", c'est un atelier d'écriture puis un atelier vidéo et enfin avec notre autre partenaire Canal Coquelicot une diffusion sur internet. Bertrand Lebert, président de Brie'nov.

Déclaration d'ouvrage - puits et forages à usage domestique

L'instruction des déclarations relève de la compétence de la mairie.

Cette base de données a pour objectifs essentiels de:

- **Mieux connaître les ouvrages, les points de prélèvement et leur pression sur les nappes phréatiques**
- **Limiter les risques de contamination du réseau public**
- **Faire connaître aux agents des corps de contrôle visés à l'article L521-12 du code de l'environnement et aux agents de l'Etat habilités, la liste des ouvrages présents sur le territoire relevant de leur compétence**
- **Permettre de renseigner la « banque de données » du sous sol avec les ouvrages déclarés (données anonymes)**
- **Elaborer des études statistiques sur des données anonymes.**

Les formulaires de déclaration sont disponibles en mairie.

Communiqué de la CAF pour « l'allocation de rentrée scolaire »

Elle sera versée automatiquement sur leur compte bancaire si les familles reçoivent déjà une prestation familiale ou sociale. Les familles avec un enfant à charge doivent envoyer à la CAF le formulaire de « déclaration de situation » et leur déclaration de ressources, téléchargeables sur www.caf.fr. Pour les jeunes de 16 à 18 ans, l'allocation est versée sur justificatif de scolarité ou d'apprentissage en septembre.

LE RESEAU DE SANTE EN CANCEROLOGIE ONCOVAL

Le **samedi 13 octobre 2012 de 10 h à 13 h, au centre hospitalier de Coulommiers**, **le réseau de cancérologie Oncoval organise sa 4ème journée des soins de support pour les patients, leur entourage et les professionnels de santé. Il a pour objectif de permettre aux patients, à leur entourage et aux professionnels de santé concernés par la pathologie cancéreuse de bénéficier d'informations sur la cancérologie et les soins de support qui y sont associés. Cette 4ème journée, organisée sous forme de conférences, sera animée par le Docteur Christine LE FOLL, oncologue. Le programme sera prochainement disponible sur le site Internet : www.oncoval.org et auprès du secrétariat du réseau Oncoval au 01.49.83.18.29.**

Dépôt des bouteilles vides et les vêtements usagés

Déplacements des containers pour les bouteilles vides au foyer rural et au parking de Carrefour Market.
Un container pour les vêtements usagés a été mis en place à l'entrée du parking de Carrefour Market : veuillez ne pas laisser vos sacs sur le sol !

Projet de transport du gaz naturel par l' « Arc de Dierry »- trait rouge-

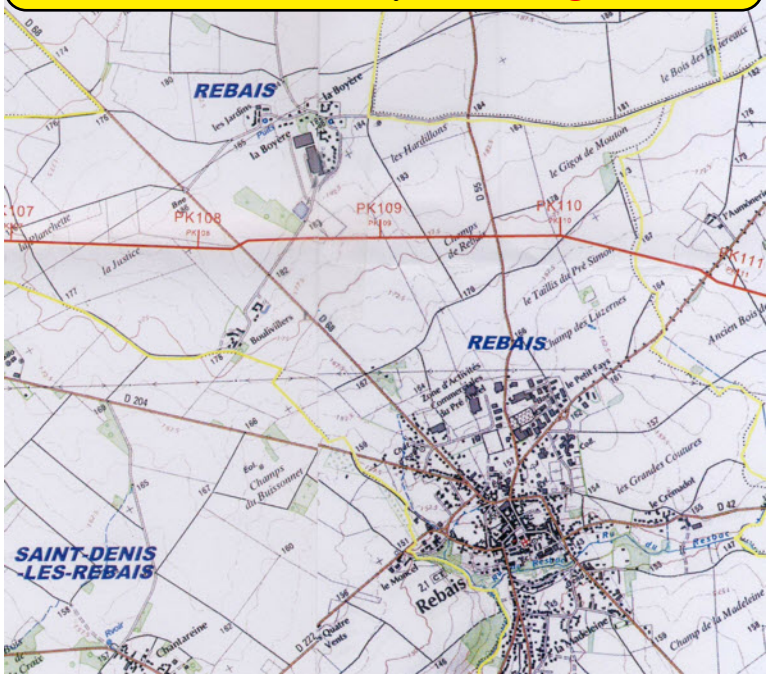

COMMERCE

AU LAURIER ROSE

10 ANS déjà !

Après être restée 28 ans dans le même magasin à la Ferté sous Jouarre, Christiane Teulade s'est installée à Rebais .Elle est « super contente » même si elle travaille parfois jusqu'à 17 h par jour avec sa fidèle employée Brigitte. Elle écoute avec plaisir les personnes âgées... elle a beaucoup de clients de la vallée du Morin. Elle aime Rebais...

ANGIE COIFFURE

Eliane Callot (Angie Coiffure) a travaillé au Pot d'Etain avec Mr Pouzolles, puis 2 ans à Paris avant de s'installer dans son propre salon de coiffure. Elle a une clientèle fidèle. Elle a formé 6 apprenties dont Nathalie qui a reçu « le laurier d'or » de la chambre des métiers. Elle espère que les 10 prochaines années seront aussi bonnes car pour elle, c'est un vrai bonheur de travailler dans un tel contexte !

OFFICE DU TOURISME

LES JARDINS DE L'ABBAYE

Un énorme travail d'abattage et de déssouchage des arbres a été entrepris par les bénévoles de l'OT et en particulier par Mr Allard... Et ce n'est pas fini ! Courage !

Spectacle « si Bellot m'était conté », un énorme investissement, avec 200 bénévoles dont beaucoup de resbaciens...

Photos de Mr Gilles

FOOTBALL : une saison riche pour les débutants et poussins du club, (enfants âgés de 5 à 11 ans)

TOURNOI MOUROUX 2012
Equipe U9 : 1er / 8 Poussins: 3ème

Les techniques du football et le respect des autres sont naturellement enseignés tout en inculquant aux enfants un esprit basé sur les valeurs humaines et surtout le plaisir d'être ensemble et de partager.

La joie d'avoir gagné !!!

Un tournoi amical entre les parents et les bénévoles du club a clôturé la saison. Une belle soirée riche en joie et bonne humeur !!!
Un grand merci à tous.

Les entraîneurs bénévoles, Marc Maurel, Benoît Melin, Benjamin Empis et Anthony Mazurek favorisent l'esprit de tolérance et de solidarité, tout en visant l'épanouissement individuel et l'intégration de chaque enfant.

TOURNOI EGREVILLE 2012
Equipe U9 : 3ème Poussins : 6ème

TOURNOI LA FERTE SOUS JOUARRE
Equipe U9: 1er

Les inscriptions pour la saison 2012/13 se dérouleront le samedi 9 septembre . Pour tout renseignement : tél : 01.64.20.90.52

Rédaction Fabienne Legros

Les inscriptions pour la saison de tennis 2012/2013 auront lieu au Stade de REBAIS :
- le samedi 8 septembre de 10h00 à 12h00 et de 14h00 à 16h30
- le samedi 15 septembre de 10h00 à 12h00 et de 14h00 à 16h30

L'assemblée générale aura lieu le vendredi 14 septembre à 20h00. Venez nombreux !

Les finales messieurs et dames ont eu lieu dimanche 1er juillet au stade de REBAIS.
Chez les dames, victoire d'Annabelle ROBLIN 6/4 4/6 7/6 contre Marianne VERDIER.
Chez les messieurs, victoire de Nicolas DOVALE 3/6 7/5 6/2 contre Sébastien POUCHAT.
Félicitations !

Le tournoi de tennis de Rebais

ASSOCIATIONS SPORTIVES

Section Football

Monsieur CARRÉ Benoît

22, avenue de la République

77 510 REBAIS

01.64.20.90.52

Section Gymnastique

Madame VERRET Christiane

4, Rue du Montcel
77510 REBAIS
01.64.04.51.61

Section Natation

Monsieur Sébastien LEFEVRE

Madame LANTENOIS Régine
01.64.04.56.86

Gymnastique douce (club Amitié-loi-sirs)

Mme BONHOMME Monique

21 Promenade de l'Ouest

77 510 REBAIS

01 64 04 54 50

Section Pétanque

Monsieur TENARDIE Patrick

29, Avenue de la Libération

77510 REBAIS

01.64.65.40.17

Section Tennis

Monsieur LEVACHER Jean-Paul

6, rue Molière

77510 REBAIS

01 64 20 90 81 voir le site Web

Section Yoga

Madame LANTENOIS Evelyne

1, Rue Saint Nicolas
77510 REBAIS
01 64 04 53 97

Section Boxe française

Madame LE CORRE Annick

77510 ST DENIS LES REBAIS
01.64.04.55.62

Section Randonnée Pédestre du Canton de Rebais

Madame ANCELLE Patricia

77510 SAINT DE DENIS LES REBAIS

01 64 65 45 57

Club de musculation AMCR

Mr Pierre Cornu

01 64 20 90 31 ***de 19 à 21 H***

Club de Judo

Professeur Mr VAN WYMEERSCH
01 64 03 12 21 ou 06 50 70 76 12

LE CLUB RESBACIEN de GYMNASTIQUE propose :

STRETCHING
STEP
BODY SCULPT

- **les mardis de 20 h 30 à 22 h**
- **au gymnase de Rebais**
- **30 € par trimestre**
- **gratuit en septembre**
- **inscriptions sur place**
- **fournir un certificat médical**

Mme Christiane Verret
01 64 04 51 61

Professeur Marcel Augier.

ASSOCIATION de RANDONNEE PEDESTRE du CANTON de REBAIS

DATE	RANDONNEE du dimanche	Lieu de rendez-vous	ACCOMPAGNATEUR
23/9/2012	Le trou du boeuf Rando-18 km 9 h Foyer de Rebais	MONTMIRAIL (51) à 9 h30 Place Wald Michel Bach	J. RICHE 06 32 27 37 82
21/10/2010	L'épine noire -12 km 13 h Foyer de Rebais	DAGNY (77) à 13 h30 Parking Mairie	C. MANTEL 06 81 43 80 76
18/11/2012	Bois Galant- 12 km 13 h Foyer de Rebais	LUZANCY (77) à 13 h30 Place du Château	G. LEVIGNAT 06 86 68 47 31
16/12/2012	La fosse aux canes -12 km 12 h 45 Foyer de Rebais	VILLENEUVE la LIONNE (51) Parking de l'église à 13 h30	N. BAYON 06 31 36 46 36 C. VIAULT 06 86 72 62 91
13/01/2013	Le bois des amourettes-8 km 13 h Foyer de Rebais	LA FERTE GAUCHER (77) Parking intermarché à 13 h15	J. RICHE 06 32 27 37 82
24/11/2012	ASSEMBLEE GENERALE	Salle des fêtes SAINT DENIS LES REBAIS	

RANDONNEES DU MERCREDI

17/9/2012	La colline des loups - 12 km 13 h Foyer de Rebais	SAVINS (77) à 13 h45 Parking mairie	C. MANTEL 06 81 43 80 76
10/10/2012	Le menhir de Beautheil - 12 km - 13 h Foyer de Rebais	BEAUTHEIL (77) à 13 h30 - parking de l'église	JM. MOREAU 0626 90 35 42
07/11/2012	Château du rû - 10 km 13 h Foyer de Rebais	AULNOY (77) à 13 h30 Parking mairie	J. RICHE 06 32 27 37 82
05/12/2012	Bellevue -12 km 13 h Foyer de Rebais	ST MARTIN des CHAMPS(77) à 13 h30 parking Foyer rural	N. BAYON : 06 31 36 46 36 C. VIAULT : 06 86 72 62 91
09/01/2013	Le chêne d'Artois - 10 km 13 h Foyer de Rebais	BEUVARDES (02) à 13 h45 Parking de l'école	C. MANTEL 06 81 43 80 76

ACTIVITES ARTISTIQUES

L'atelier de peinture et d'arts plastiques resbacien, présidé par Christiane Lemaire, a présenté les oeuvres des enfants et des adultes. Depuis 10 ans, date de sa création, Jean Michel Fauvet se régale en faisant employer différentes techniques. Cette année, chacun a travaillé la même nature morte mettant ainsi en valeur sa propre personnalité.

Les arts plastiques à Rebais

25 lycéennes et leurs professeurs de musique ont donné un concert gratuit très apprécié. Ils se sont arrêtés à Rebais lors d'une tournée de 10 jours en Europe. Cet honneur est une participation aux échanges culturels de Rebais avec la Chine.

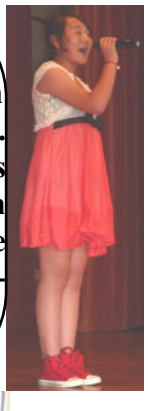

UNE CHORALE CHINOISE à Rebais

Le repas de midi et un verre de l'amitié ont été très conviviaux !
Merci à tous ces jeunes qui nous ont émerveillés par leur professionalisme.

ANIMATIONS

KERMESSE et SPECTACLE

à l'école maternelle

KERMESSE à ST AILE

La brocante est l'occasion de flâner dans le parc. De magnifiques animaux domestiques étaient exposés à notre curiosité.

KERMESSE à l'école primaire

ANIMATION : 23 juin
ARTISANS et COMMERCANTS

Cette première fête de la musique à Rebais a été crée à l'initiative de Mme Marie Paule Maximy, présente sur la photo de gauche, avec le soutien de Mr Lantenois, maire.

Terrasse du bar des sports
Le barnum de la Restauration

Ce fut un beau soir d'été pour les resbaciens.

ANIMATION 23 juin
La Fête de la musique

Brigitte Babillon et ses élèves

La chorale « CAPELLA » de Coulommiers

La fanfare municipale

GET UP : pop-rock

GDs'L : pop-rock

SEVENTY B.E.P.S : rock populaire

Samedi 14 juillet
La revue des pompiers

3 PROMOTIONS CHEZ LES POMPIERS

Le caporal -chef Michel Boda est promu Sergent;
Le caporal Jérémy Boullonnois est promu sergent. Il a été reçu major de sa promotion.
Le 1ère classe Jérémie Laplaige est promu caporal.
Ils ont suivi des stages de perfectionnement d'une ou 3 semaines. Puis ils ont terminé par un examen...
Ils ont été félicités par Mme Anne Chain-Larché, Conseillère générale, par Mr Germain Tanière, 1er adjoint et par le lieutenant Jean Pierre Simart qui commande la caserne des pompiers de Rebais. Félicitations aux promus !

La rondelle au foyer

Le vendredi 13 juillet, la municipalité a annulé le feu d'artifice en raison de la pluie. Le bal a été maintenu.
La traditionnelle « rondelle » a connu une bonne participation des resbaciens. La fanfare municipale a mis une joyeuse ambiance, bien à l'abri dans le foyer !

CONCOURS de la Gazette n° 18

Autrefois, une rue de Rebais portait le nom de :
rue MARGOUILLER.

Comment s'appelle cette rue actuellement ?

Un bon de 25 € est offert par la commune, après tirage au sort

Mme Michelle Yvonnet gagne le bon d'achat de 25 €

Un record de réponses : 20 bulletins reçus dont 17 réponses exactes
Félicitations à tous !

REPONSE du concours n° 17

« GEORGETTE »
C'est le nom de l'horloge située à l'école primaire.
Explication fournie par André Delacour :
Mr Georges Gutel a donné une somme d'argent à la commune pour l'achat de cette horloge. En souvenir de Georges, on l'a appelée « Georgette ».

ECOLOGIE

La salamandre

Cet amphibien est une merveille de la nature, d'un noir intense tacheté de jaune bouton d'or, quelquefois dans la gamme orange ou albinos. Elle vit dans la vallée du Petit Morin. Elle n'apparaît qu'à la nuit tombée pour chasser les vers de terre et autres petits insectes.
Aux U S A, l'une d'elle a vécu 50 ans en terrarium. Selon la légende, elle traverse les flammes. Elle est le symbole de la puissance. Le roi François 1er l'a choisie comme emblème pour son blason. *Jacques Bouloc*

VOTRE PLATEFORME ECOLOGIQUE

Déchetterie acceptant les déchets ménagers spéciaux

Adresse :D66 - Rue de la Ferté Gaucher
77320 • JOUY-SUR-MORIN

GRATUIT POUR LES PARTICULIERS
(limitation à 4m³ par jour d'ouverture)

HORAIRES du 1er novembre au 28 février :

lundi : 14h - 17h
Mardi : Fermé
Mercredi : 14h - 17h
Jeudi : 9h - 12h
Vendredi 14h - 17h
Samedi : 9h-12h // 14h-17h
Dimanche : 9h-12h

HORAIRES du 1er mars au 31 octobre :

lundi : 14h - 18h
Mardi : 14h - 18h
Mercredi :14h - 18h
Jeudi : 9h - 12h
Vendredi : 14h - 18h
Samedi : 9h-12h // 14h-18h
Dimanche : 9h-12h

la déchetterie est ouverte les jours fériés de 9h à 12h, sauf le 25 décembre, le 1er janvier et le 1er mai.
POUR PLUS D'INFORMATIONS SUIVEZ LE LIEN
http://www.smitom-nord77.fr/les_dec...

CETTE ROSE A 2 COEURS
On dit roses jumelles ou roses siamoises ?

UNE MAISON ECOLOGIQUE

Chauffe-eau solaire pour le bâtiment basse consommation, *BBC*, situé promenade de l'Ouest.
Le prix de base de cette maison est de 80 000 €. Avec toutes les options, il est de 112 000 €. Elles seront obligatoires à partir de janvier 2013 avec la RT (règlement technique 2013, les nouvelles normes de la RT 2020 ne sont pas encore parues).

MANIFESTATIONS

Samedi 15 septembre : fête patronale, 21 H retraite aux flambeaux -22 H feux d'artifice au stade
Dimanche 16 septembre : brocante, comité des fêtes
Dimanche 22 septembre : soirée théâtre, ADSB
Samedi 29 septembre : bourse aux vêtements, APR
Jeudi 4 octobre : loto, club Amitié-Loisirs
Dimanche 14 octobre : paëlla , comité des fêtes
Dimanche 21 octobre : loto, ADSB
Dimanche 4 novembre : thé dansant, comité des fêtes
Samedi 17 et dimanche 18 novembre : brocante des couturières au foyer, club Amitié-Loisirs
Mardi 20 novembre : don du sang de 15 à 20 h
Jeudi 22 novembre : belote inter-clubs
Dimanche 25 novembre : marché de Noël, au foyer, comité des fêtes
Vendredi 30 novembre -samedi 1er décembre : télé-thon
Samedi 8 décembre : bourse aux jouets, APR

Cabinet médical : 2 avenue de la République, REBAIS, Dr Caplain : tél. **01.64.75.87.05 (secrétariat)**
Dr Motteau : tél. **01.64.75.44.97**
Cabinet médical : 44 rue Saladine REBAIS, Dr Chérier, tél. **01.64.20.99.98**
Dr Godot, tél. **01.64.20.91.91**
Pharmacie : 1, rue Saint Nicolas REBAIS, M. Romuald Lachor , tél. **01.64.04.53.38**
Laboratoire : 20 rue de Paris 77 320 La Ferté Gaucher, tél : **01.64.20.14.55**
Kinésithérapeute : 36, rue du Dr Farny REBAIS, M. Rossignol de la Ronde, tél. **01.64.20.91.41 Orthophoniste** : 36, rue du Dr Farny REBAIS, Mme Saffray , tél. **01.64.20.91.80**
Pédicure – Podologue : 36, rue du Dr Farny REBAIS, Mme Vincent Carole, tél. **01.64.20.55.39**
Psychologue : 5 rue du Dr Farny REBAIS, M. Lacotte, tél. **06.19. 32. 61.63**
Psychomotricienne : 12, Cour des Crochets Mme NOTOM-BEN MOUSSA Marie-Laure **,** tél **06.19.92.60.51**
Cabinet d'Infirmières : 9, rue de l'Hôtel de Ville REBAIS tél. **01.64.65.43.94**
Etiopathes : 9 rue de l'Hôtel de Ville REBAIS, Mrs Goëlo, Crépin, Mozzon, tél. **01.64.04.52.84**
Vétérinaire : 30 Faubourg Saint Nicolas REBAIS, Frédéric et Bettina Chébaut, tél **01.64.65.42.62**
Syndicat des eaux : 23, rue Pasteur REBAIS tél. **01.64.04.51.37**
Générale des Eaux, assainissement : tél. **0. 811. 900. 400**

AVIS de la Caisse d'Assurance Maladie
Site internet
www.ameli.fr
Tél : 3646
ouverte du lundi au vendredi de 8h à 17h.

AVIS
-Allo service public
3939
-www.service-public.fr
Pour renseigner sur les sujets administratifs de la vie quotidienne des usagers et pour orienter vers les organismes adéquats.

AVIS Assurance Retraite du régime général
www.info-retraite.fr
Tél **08.21.10.20.30**

CONCILIATEUR
permanence à Rebais
prendre RV en mairie
Tél 01.64.04.50.37

MISSION LOCALE
de la Brie et des Morins
27 av de Strasbourg Coulommiers 77120 : pour les jeunes de 16 à 25 ans
Permanence à Rebais le jeudi après midi
RV au **01.64.20.76.59**

ASSISTANTES SOCIALES
Tél : 01.64.75.58.00
Mme MAGALHAES
Mme LETOFFE
Sans RV à Coulommiers MDS
26-28 rue du Palais de Justice

MEDIATEUR
Coulommiers
Mercredi 9h-12h et 14h- 16h
Tél : 01.64.03.50.42

AVIMEJ
permanence à Rebais le 3ème vendredi du mois prendre RV en mairie : **01.64.04.50.37**
AVIMEJ : Association d'aide aux victimes et médiations judiciaires

INFORMATION JURIDIQUE
familiale, gratuite CIDFF
VIOLENCES faites aux femmes
Coulommiers, jeudi de 9h à 12h
Tél : **01.60.05.84.79**

POMPIERS ……**18 et 112**
GENDARMERIE….**17 01.64.04.50.15**
SAMU …… …**15 portable : 112**
EDF (dépannages)… …...**01.64.03.01.97**
HOPITAL URGENCES ..**01.64.65.39.98**
Pharmacie de garde 3915

CAF une permanence a lieu le vendredi à Coulommiers, 22 rue du Palais de Justice de 14h à 16h 30 tél. **08. 20. 25. 77. 10**

Sous-Préfecture de Provins : 01.64.58.57.77

ETAT CIVIL

NAISSANCES 2012

Vendredi 17 Août, 2012
BOUKERNA Ilian, André, Abdelkader
Mardi 14 Août, 2012
LLORENTE Jules,Philippe, Antoine
Vendredi 27 Juillet, 2012
DECLERCQ Edgard, Didier, Gilbert
Jeudi 14 Juin, 2012
HAUDIQUERT Pauline, Isabelle,Stéphanie
Vendredi 01 Juin, 2012
GALLOT Elena, Louise, Ever
Jeudi 31 Mai, 2012
MARIN Coline, Clémence, Katia,Anna
Samedi 19 Mai, 2012
VIEL BUREAU Florian
Dimanche 13 Mai, 2012
GILSON Sylia, Yamina
Vendredi 27 Avril, 2012
GROUX Lucille, Fabienne,Jocelyne, Gabrielle
Mercredi 04 Avril, 2012
VERDU Gabriel, Jean-Marie, Gérard
Mardi 27 Mars, 2012
PAILLARD Enzo, Laurent, Didier

MARIAGES 2012

Samedi 07 Juillet, 2012
CORMON Ophélie et MAZE Christophe

Samedi 23 Juin, 2012
MAR Miguel et RABELLE Caroline

Samedi 02 Juin, 2012
MAAZA Sandy et COLLOT Adrien

Vendredi 16 Mars, 2012
CAMARA Oumou et DIAZ AGUILAR Miguel

DECES 2012

Mercredi 01 Août, 2012
TISSIER Edgard 91 ans
Mercredi 18 Juillet, 2012
GODARD Marguerite épouse BERTIN 92 ans
Mardi 19 Juin, 2012
REMIOT Marcel
Jeudi 10 Mai, 2012
BUREL Daniel 83 ans
Lundi 30 Avril, 2012
HENRION Jeanne-Marie 92 ans
Dimanche 29 Avril, 2012
BENARD Yvonne épouse CORCESSIN 89 ans
Mardi 10 Avril, 2012
ANNE Paulette Veuve DEROUCK 86 ans
Dimanche 08 Avril, 2012
FAYE Lucienne Veuve GILLOT 91 ans
Lundi 26 Mars, 2012
AUVRET Violine Veuve JUBERT 85 ans
Samedi 17 Mars, 2012
STOFFEL Erna LOYEAU 85 ans